

CAMPEONATO MENTES DE AÇO ESTIMULA A PRÁTICA DE XADREZ ON-LINE

Mesmo durante o enfrentamento da pandemia, a Fundação ArcelorMittal continua promovendo algumas ações com a ajuda da tecnologia. Neste mês, apaixonados por xadrez puderam participar do Torneio **Mentes de Aço** e mostraram suas habilidades de estratégia e raciocínio, fundamentais neste jogo. Participaram jogadores de níveis iniciante, avançado e adultos e, ao final do campeonato, os medalhistas das categorias ganharam um ano de licença para o programa ChessTutor I de xadrez on-line.

Mayke Anselmo, de 16 anos, morador de Rio Piracicaba/MG, foi um dos vencedores da categoria avançado. Praticante há cerca de três anos, ele acredita que o jogo ajuda no seu desempenho escolar. "O xadrez exige concentração e foco, competências que tenho aplicado nos meus estudos", conta. Entre os iniciantes, Augusto de Souza, também de 16 anos e morador de Santos Dumont/MG, conquistou o segundo lugar. Amante de competições, ele ficou empolgado com o torneio virtual. "Com a quarentena não está tendo muito campeonato. Por isso, assim que soube da iniciativa, corri para me inscrever no site", relembra.



DECLARANDO AS DOAÇÕES DO CIDADÃOS DO AMANHÃ

O prazo para a entrega do Imposto de Renda foi prorrogado até o final deste mês. Por isso, caso ainda não tenha feito o seu, está na hora! Quem participou do **Cidadãos do Amanhã**, em 2019, deve se atentar ao preencher os campos para obter os descontos. Confira as instruções ao lado.

- Com o comprovante em mãos, acesse o sistema da Receita Federal e clique na aba "Doações Efetuadas". Atenção: a opção "Doações Diretamente na Declaração" não deve ser usada para as contribuições do **Cidadãos do Amanhã**.

- Na aba correta, clique em "Novo", selecione o código 40 para as doações ao Fundo da Infância e da Adolescência e/ou o código 43 de Incentivo ao Desporto. Preencha os dados da destinação de acordo com o recibo emitido, informando nome, CNPJ e valor.



EDUCANDO À DISTÂNCIA

Sabemos que a batalha contra o Coronavírus tem exigido mudanças em nossas rotinas e comportamentos. No setor da educação, por exemplo, o contato entre professor e aluno, em alguns municípios, passou a ser virtual em função do fechamento das escolas. E foi pensando em ajudar os profissionais da área a enfrentar este novo cenário que a Prefeitura de Itaúna está promovendo uma série de encontros on-line voltados para a comunidade escolar. No mês passado, em parceria com a Fundação ArcelorMittal, foi realizada a live “Estratégias para estimular o pensamento criativo”.

O bate-papo virtual foi conduzido pela educadora Manu Bezerra, consultora do projeto de formação de professores da Fundação, **Vai! Aprendizagem que Transforma**, e teve a participação de cerca de 1.200 pessoas. Na ocasião, ela apresentou algumas ferramentas que podem ser utilizadas no ambiente virtual enquanto as aulas presenciais não forem retomadas.

O Secretário de Educação de Itaúna, Weslei Lopes, participou da transmissão e elogiou as contribuições da convidada. “As provocações foram muito pontuais, acertadas e inspiradoras”, disse. “Quanto maior o prepa-

ro dos professores, melhor o rendimento dos alunos. É por isso que esta iniciativa é tão benéfica, já que ajuda os profissionais a ampliarem os seus conhecimentos”, completou o Secretário.

O encontro contou com a participação de 1.200 educadores

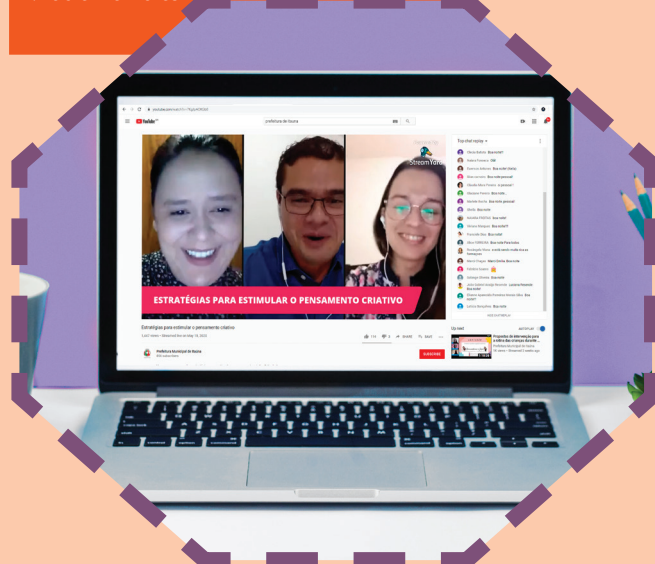

APOIO EM TEMPOS DIFÍCEIS

O programa **Forma e Transforma**, que tem como objetivo fortalecer o trabalho de artistas locais e apoiar às manifestações culturais das localidades em que a ArcelorMittal e a Belgo Bekaert Arames estão inseridas, está de volta. Com as orientações de isolamento social, o trabalho de muitos artistas ficou impossibilitado. Por esta razão, a iniciativa retorna com mais uma edição do Prêmio Cultura e Desenvolvimento Local – ação que apoia microprojetos promovidos por grupos e coletivos culturais de diversos municípios.

Durante o mês de junho, agentes e coletivos culturais de Feira de Santana (BA) se inscreveram no



Forma e Transforma apoia artistas de várias localidades

edital de seleção de projetos. Os grupos selecionados receberão consultoria e recursos financeiros para o desenvolvimento dos projetos. Devido ao contexto atual, as ações deverão ser realizadas no ambiente virtual.

De acordo com Tamylla Rosa, responsável pela comunicação da Belgo Bekaert em Feira de Santana, “esta nova edição é uma oportunidade de contemplar um número maior de grupos e artistas locais, especialmente no momento em que a situação sanitária do país impede que eles tenham condições de se apresentar e gerar renda com seu trabalho”. Além de Feira de Santana, a ação atenderá os municípios das regiões da ArcelorMittal BioFlorestas. Fique atento às redes sociais para mais informações.

EXPEDIENTE

Informativo da Fundação ArcelorMittal | **Coordenação:** Marina Marques Santos
Produção editorial e diagramação: Press Comunicação

Belgo Bekaert Arames



BMB – Belgo-Mineira Bekaert



ACESSE NOSSAS REDES SOCIAIS:
[@fundacaoarcelormittal](https://www.facebook.com/fundacaoarcelormittal)